..แผนการจัดเก็บภาษีและพัฒนารายได้..

ประจำปีงบประมาณ 2570



กองคลัง งานพัฒนาและจัดเก็บรายได้

องค์การบริหารส่วนตำบลทุ่งแก

อำเภอเจริญศิลป์ จังหวัดสกลนคร

www.Tungkae.go.th

บันทึกข้อความ

ส่วนราชการ กองคลัง องค์การบริหารส่วนตำบลทุ่งแก อำเภอเจริญศิลป์ จังหวัดสกลนคร
ที่ สน ๗๘๐๐๒/๐๕๔ วันที่ ๙ ตุลาคม ๒๕๖๙
เรื่อง ขออนุมัติจัดทำแผนการจัดเก็บภาษีและพัฒนารายได้ ประจำปีงบประมาณ พ.ศ. ๒๕๗๐

เรียน นายกองค์การบริหารส่วนตำบลทุ่งแก

เรื่องเดิม

ตามข้อบัญญัติงบประมาณรายจ่ายประจำปี พ.ศ. ๒๕๗๐ ได้ประมาณการรายรับหมวดภาษีอากร ได้แก่ ภาษีที่ดินและสิ่งปลูกสร้าง ภาษีป้าย ค่าธรรมเนียมฯและใบอนุญาตฯ นั้น

ข้อเท็จจริง

เพื่อให้การจัดเก็บภาษีรายได้ ประจำปีงบประมาณ พ.ศ. ๒๕๗๐ มีประสิทธิภาพและเป็นปัจจุบัน จึงได้กำหนดแผนการจัดเก็บภาษีและพัฒนารายได้ ประจำปีงบประมาณ พ.ศ. ๒๕๗๐ ซึ่งได้แนบมาพร้อมบันทึกฉบับนี้แล้ว เพื่อใช้ในการตรวจสอบและติดตามในการจัดเก็บรายได้ โดยให้ผู้ปฏิบัติงานปฏิบัติตามแผนการจัดเก็บภาษีและพัฒนารายได้ ดังกล่าวโดยเคร่งครัด หากมีปัญหาในการปฏิบัติงาน ให้รายงานผู้บังคับบัญชาทราบตามลำดับต่อไป

ข้อพิจารณา

๑.ลงนามในประกาศแผนการจัดเก็บภาษีและพัฒนารายได้ ประจำปีงบประมาณ พ.ศ.๒๕๗๐
๒.เพื่อโปรดพิจารณาให้ความเห็นชอบตามที่เสนอ

จึงเรียนมาเพื่อโปรดพิจารณาอนุมัติ

(ลงชื่อ)
(นางจิสราวดี ศรีจำพลัง)
เจ้าพนักงานจัดเก็บรายได้ชำนาญงาน

(ลงชื่อ)
(นางสาวฐานิดา หันจางสิทธิ์)
นักวิชาการจัดเก็บรายได้ปฏิบัติการ

/ความเห็น...

ความเห็นผู้อำนวยการกองคลัง

-เพื่อโปรดพิจารณา

(ลงชื่อ)

(นางสาวเนตรนภา โยธายุทธ)
ผู้อำนวยการกองคลัง

ความเห็นปลัดองค์การบริหารส่วนตำบลทุ่งแก

-เพื่อโปรดทราบ

-เห็นควรอนุมัติ

(ลงชื่อ)

(นางศนิตรา สุขะปุณพันธ์)
ปลัดองค์การบริหารส่วนตำบลทุ่งแก

เห็นชอบ/อนุมัติ

☑ อนุมัติ

☐ ไม่อนุมัติ

(ลงชื่อ)

(นายวิจารณ์ มุทาพร)
นายกองค์การบริหารส่วนตำบลทุ่งแก

คำนำ

ด้วย องค์การบริหารส่วนตำบลทุ่งแก อำเภอเจริญศิลป์ จังหวัดสกลนคร เป็นหน่วยงานองค์กรปกครองส่วนท้องถิ่น ซึ่งมีอำนาจหน้าที่ในการดำเนินการจัดเก็บรายได้ที่ต้องจัดเก็บเอง ซึ่งประกอบด้วย ภาษีที่ดินและสิ่งปลูกสร้าง ภาษีป้าย ค่าธรรมเนียมฯและใบอนุญาตฯ ต่าง ๆ ทั้งนี้เพื่อการจัดเก็บรายได้ทุกประเภท มีประสิทธิภาพได้จะต้องครอบคลุมถึงขั้นตอน กิจกรรมที่จะดำเนินการในการจัดเก็บรายได้ดังกล่าวฯ ต่อไป

ดังนั้น เพื่อให้การจัดเก็บภาษีทุกประเภทดำเนินการเป็นไปด้วยความเรียบร้อย ถูกต้องทันตามกำหนด ระยะเวลา และเก็บรายได้ให้มีประสิทธิภาพ องค์การบริหารส่วนตำบลทุ่งแก จึงได้กำหนดแนวทางการปฏิบัติงานด้านการจัดเก็บรายได้ ประจำปีภาษี พ.ศ. ๒๕๗๐ ขึ้น เพื่อเป็นแนวทางในการปฏิบัติงานให้บรรลุตามเป้าหมายสูงสุด

จัดทำแผนโดย
กองคลัง งานพัฒนาและจัดเก็บรายได้
องค์การบริหารส่วนตำบลทุ่งแก อำเภอเจริญศิลป์ สกลนคร

สารบัญ

	หน้า
คำนำ	ก
สารบัญ	ข
แผนการจัดเก็บภาษีและพัฒนารายได้ ประจำปีงบประมาณ ๒๕๗๐	๑
แผนปฏิบัติตามหน้าที่รับผิดชอบ ประจำปีงบประมาณ ๒๕๗๐	๔
ภาษีที่ดินและสิ่งปลูกสร้าง	๕
-แผนปฏิบัติการจัดเก็บภาษีที่ดินและสิ่งปลูกสร้าง ประจำปีงบประมาณ ๒๕๗๐	๕
-แผนภูมิขั้นตอนการจัดเก็บภาษีที่ดินและสิ่งปลูกสร้าง	๗
ภาษีป้าย	๘
-แผนปฏิบัติงานการจัดเก็บป้าย ประจำปีงบประมาณ ๒๕๗๐	๘
-แผนภูมิขั้นตอนการจัดเก็บภาษีป้าย	๑๐
-แผนปฏิบัติงานการบริการประชาชนนอกสถานที่ ประจำปีงบประมาณ ๒๕๗๐	๑๑

แผนการจัดเก็บภาษีและพัฒนารายได้ ประจำปีงบประมาณ ๒๕๗๐
กองคลัง งานพัฒนาและจัดเก็บรายได้
องค์การบริหารส่วนตำบลทุ่งแก อำเภอเจริญศิลป์ จังหวัดสกลนคร
****

๑.หลักการและเหตุผล

เพื่อให้การดำเนินงานด้านการจัดเก็บรายได้ ขององค์การบริหารส่วนตำบลทุ่งแก เป็นไปอย่างเหมาะสม ถูกต้อง และเกิดประสิทธิภาพในการจัดเก็บรายได้สูงสุด โดยสอดคล้องกับนโยบายการปฏิรูประบบราชการ และการวางกรอบแนวทางการบริหารราชการที่ดีต้องเป็นไปเพื่อประโยชน์สุขของประชาชน และเกิดผลสัมฤทธิ์ต่อภารกิจของรัฐ ความมีประสิทธิภาพ ความคุ้มค่าในเชิงภารกิจแห่งรัฐ การลดขั้นตอนการปฏิบัติงาน การกระจายอำนาจการตัดสินใจ การอำนวยความสะดวกและตอบสนองต่อความต้องการของประชาชน รวมถึงการส่งเสริมให้องค์กรปกครองส่วนท้องถิ่นมีการบริหารจัดการที่ดีเพื่อสามารถให้บริการสาธารณะได้อย่างมีประสิทธิภาพ มุ่งเน้นให้ประชาชนได้รับความพึงพอใจสูงสุดในการรับบริการ จึงได้ดำเนินการจัดทำแผนการดำเนินงานเพื่อพัฒนาประสิทธิภาพการจัดเก็บรายได้ ประจำปีงบประมาณ ๒๕๗๐ ขึ้นเพื่อเป็นเครื่องมือสำคัญในการบริหารงานของพนักงานและเจ้าหน้าที่ที่เกี่ยวข้อง รวมทั้งเพื่อให้การจัดเก็บภาษีขององค์การบริหารส่วนตำบลทุ่งแก เป็นไปอย่างมีประสิทธิภาพ เกิดประสิทธิผล และเป็นไปตามเป้าหมายที่วางไว้

การจัดทำแผนการจัดเก็บภาษีและพัฒนารายได้ ประจำปีงบประมาณพ.ศ.๒๕๗๐ ประกอบด้วย แผนปฏิบัติการจัดเก็บภาษีที่ดินและสิ่งปลูกสร้าง และแผนปฏิบัติการจัดเก็บภาษีป้าย ตลอดจนโครงการในด้านการจัดเก็บภาษี ประจำปีงบประมาณ ๒๕๗๐ เพื่อให้ทราบงานโครงการ/กิจการที่จะเกิดขึ้นในพื้นที่องค์การบริหารส่วนตำบลทุ่งแก ประจำปีงบประมาณ ๒๕๗๐ โดยสามารถนำไปใช้เป็นเครื่องมือในการบริหารงาน ประสานงาน และติดตามประเมินผลการดำเนินงานต่อไป

๒. วัตถุประสงค์

๑. เพื่อแสดงรายละเอียดของแผนปฏิบัติการจัดเก็บภาษี/โครงการด้านภาษี/กิจกรรมทั้งหมดที่จะดำเนินการจริงในปีงบประมาณ ๒๕๗๐ ในพื้นที่ขององค์การบริหารส่วนตำบลทุ่งแก

๒. เพื่อเป็นแนวทางในการปฏิบัติงานด้านการจัดเก็บภาษี ขององค์การบริหารส่วนตำบลในปีงบประมาณ ๒๕๗๐ ให้มีความถูกต้อง ครบถ้วน และเพิ่มประสิทธิภาพในการจัดเก็บให้มากยิ่งขึ้น

๓. เพื่อให้การจัดเก็บภาษีเป็นไปตามเป้าหมายและสามารถเพิ่มรายได้จากการจัดเก็บภาษีโดยกำหนดเป้าหมายในการจัดเก็บเพิ่มขึ้นร้อยละ ๓ ของรายได้ในปีงบประมาณ ๒๕๗๐

๔. เพื่อเป็นการปรับลดขั้นตอนระยะเวลาการดำเนินงานให้เกิดความสะดวกรวดเร็วมากยิ่งขึ้น

๕. เพื่อประชาชนผู้เสียภาษีได้รับความพึงพอใจสูงสุดในการรับบริการชำระภาษี

๖. เพื่อสร้างมาตรการแรงจูงใจในการเสียภาษีของประชาชน ตลอดจนผู้เสียภาษีได้รับความพึงพอใจสูงสุดในการเสียภาษี

๓. วิธีการดำเนินงาน

๑. จัดประชุมพนักงาน ข้าราชการ เพื่อวางแผนการปฏิบัติงานด้านการจัดเก็บภาษี ประจำปีงบประมาณ ๒๕๗๐

๒. จัดทำแผนการปฏิบัติงานด้านการจัดเก็บภาษี ซึ่งประกอบด้วย ภาษีที่ดินและสิ่งปลูกสร้าง ภาษีป้าย ค่าธรรมเนียมฯ และใบอนุญาตฯ ต่าง ๆ

๓. จัดทำโครงการ และกิจกรรมต่าง ๆ ที่จะจัดขึ้นในปีงบประมาณ ๒๕๗๐

๔. ดำเนินการตามแผนการปฏิบัติงาน และโครงการ

๕. ติดตามและประเมินผลการดำเนินการตามโครงการ

๔. ระยะเวลาในการจัดทำแผนการดำเนินงาน

แผนการดำเนินงานเพื่อพัฒนาประสิทธิภาพการจัดเก็บรายได้นี้ต้องจัดทำให้แล้วเสร็จภายในเดือนตุลาคม ของปีงบประมาณ ๒๕๗๐

๕. รายละเอียดขั้นตอนการจัดทำแผนการดำเนินงาน

ขั้นตอนที่ ๑ การเก็บรวบรวมข้อมูล

ฝ่ายจัดเก็บรายได้เก็บรวบรวมข้อมูลแผนการปฏิบัติงาน/โครงการและกิจกรรม ที่จะมีการดำเนินการจริงในพื้นที่องค์การบริหารส่วนตำบลทุ่งแก

ขั้นตอนที่ ๒ การจัดทำแผนการดำเนินงาน

ฝ่ายจัดเก็บรายได้จัดทำแผนการดำเนินงานการจัดเก็บภาษี ประกอบด้วยแผนปฏิบัติการจัดเก็บภาษี โครงการและกิจกรรมต่างๆ ของปีงบประมาณ ๒๕๗๐

๖. ประโยชน์ของแผนการดำเนินงาน

๑. ทำให้องค์การบริหารส่วนตำบลทุ่งแก มีทิศทางและแผนงานที่ชัดเจน โดยใช้แผนการดำเนินงานนี้เป็นเครื่องมือในการพัฒนาการจัดเก็บรายได้

๒. องค์การบริหารส่วนตำบลทุ่งแก มีแผนงานโครงการตรงตามความต้องการและสามารถตอบสนองวัตถุประสงค์ของแผนการดำเนินงานได้

๓. ทำให้การจัดเก็บภาษีขององค์การบริหารส่วนตำบลทุ่งแก เกิดประสิทธิภาพสูงสุด

๗. ผู้รับผิดชอบแผน

กองคลัง งานพัฒนาและจัดเก็บรายได้ องค์การบริหารส่วนตำบลทุ่งแก อำเภอเจริญศิลป์ จังหวัดสกลนคร

๘. งบประมาณ

ใช้จ่ายจากข้อบัญญัติงบประมาณรายจ่าย ประจำปีงบประมาณ ๒๕๗๐

๙. ผลที่คาดว่าจะได้รับ

๙.๑ จำนวนเงินของภาษีและค่าธรรมเนียมใบอนุญาตต่างๆ จากการจัดเก็บได้เองขององค์การบริหารส่วนตำบลทุ่งแกเพิ่มขึ้น ของปีงบประมาณ ๒๕๗๐

๙.๒ ประชาชนเกิดความพึงพอใจ เข้าใจ เต็มใจ และให้ความร่วมมือในการชำระภาษีฯ และค่าธรรมเนียมใบอนุญาตต่างๆ ให้แก่ท้องถิ่น

๙.๓ แผนการปฏิบัติงานสอดคล้องกับหลักเกณฑ์ในการบริหารบ้านเมืองที่ดี

(ลงชื่อ) ผู้จัดทำ/เสนอแผน

(นางจิสราวดี ศรีจำพลัง)
เจ้าพนักงานจัดเก็บรายได้ชำนาญงาน

(ลงชื่อ) เสนอแผน

(นางสาวฐานิดา หันจางสิทธิ์)
นักวิชาการจัดเก็บรายได้ปฏิบัติการ

(ลงชื่อ) ผู้ตรวจทานแผนฯ

(นางสาวเนตรภา โยธายุทธ)
ผู้อำนวยการกองคลัง

(ลงชื่อ) ผู้เห็นชอบแผนฯ

(นางศนิตรา สุขะปุณพันธ์)
ปลัดองค์การบริหารส่วนตำบลทุ่งแก

(ลงชื่อ) ผู้อนุมัติแผนฯ

(นายวิจารณ์ มุทาพร)
นายกองค์การบริหารส่วนตำบลทุ่งแก

แผนปฏิบัติตามหน้าที่รับผิดชอบ ประจำปีงบประมาณ ๒๕๗๐
กองคลัง งานพัฒนาและจัดเก็บรายได้
องค์การบริหารส่วนตำบลทุ่งแก อำเภอเจริญศิลป์ จังหวัดสกลนคร
****

เจ้าพนักงานจัดเก็บรายได้/เจ้าหน้าที่ ที่ได้รับมอบหมายด้านการจัดเก็บรายได้

๑. สำรวจเตรียมแบบพิมพ์ต่าง ๆ
๒. ตรวจสอบและจัดทำบัญชีผู้ที่อยู่ในเกณฑ์เสียภาษีในปีงบประมาณต่อไป
๓. ออกหนังสือแจ้งผู้เสียภาษีทราบล่วงหน้า
๔. ประชาสัมพันธ์เรื่องการชำระภาษีและค่าธรรมเนียมต่าง ๆ
๕. รับยื่นแบบภาษีต่าง ๆ
๖. ตรวจสอบความถูกต้องของเอกสารข้างต้น
๗. รับชำระภาษี/ส่งเงินรายได้ประจำวัน

หัวหน้าฝ่ายพัฒนารายได้

๑. ตรวจสอบความถูกต้องของรายการตามแบบแสดงรายการ/เอกสารประกอบการยื่นแบบฯ
๒. แจ้งผลการประเมิน
๓. ออกตรวจสอบและติดตามผู้ค้างชำระภาษี
๔. แจ้งผลการชี้ขาดกรณีอุทธรณ์ภาษี
๕. แจ้งประเมินภาษีตามหลักเกณฑ์ที่กำหนดโดยพิจารณาจากข้อเท็จจริงประกอบ

ผู้อำนวยการกองคลัง

๑. ประชาสัมพันธ์เรื่องการจัดเก็บภาษี
๒. ตรวจสอบความถูกต้องของค่าภาษี
๓. ประเมินภาษีตามหลักเกณฑ์ที่กำหนดโดยพิจารณาจากข้อเท็จจริงประกอบ
๔. ออกหนังสือแจ้งเตือนกรณีไม่ยื่นแบบแสดงรายการภายในกำหนด
๕. ออกหนังสือเตือนผู้ไม่มาชำระตามกำหนด
๖. ตรวจสอบติดตามประเมินผลการปฏิบัติงานของเจ้าหน้าที่งานของการจัดเก็บรายได้
๗. แจ้งความต่อพนักงานสอบสวนฝ่ายปกครอง (อำเภอ) เพื่อดำเนินต่อผู้ไม่มายื่นแบบภายในกำหนด
๘. ประสานกับอำเภอขอทราบผลคดีเป็นระยะ ๆ

คณะผู้บริหาร

๑. พิจารณาคำร้องอุทธรณ์ภาษี (พิจารณาการประเมินใหม่)
๒. ลงมติชี้ขาดตามคำร้อง และแจ้งผลการชี้ขาดให้ผู้ร้องทราบ
๓. มอบอำนาจแจ้งความดำเนินคดีแก่ผู้ไม่มายื่นแบบภายในกำหนด
๔. มีคำสั่งยึด อายัด และขายทอดตลาดทรัพย์สิน

แผนปฏิบัติการจัดเก็บภาษีที่ดินและสิ่งปลูกสร้าง ประจำปีงบประมาณ ๒๕๗๐
องค์การบริหารส่วนตำบลทุ่งแก อำเภอเจริญศิลป์ จังหวัดสกลนคร

ขั้นตอน	ขั้นตอนของกิจกรรม	ระยะเวลาที่ปฏิบัติ
ขั้นตอนที่ ๑	การเตรียมการ	
	๑.๑ สำรวจข้อมูลที่ดินและสิ่งปลูกสร้างโดยอาศัยอำนาจตาม พ.ร.บ.ภาษีที่ดินและสิ่งปลูกสร้างพ.ศ.๒๕๖๒	ตุลาคม– พฤศจิกายน
	๑.๒ จัดทำรายการที่ดินและสิ่งปลูกสร้าง	พฤศจิกายน
	๑.๓ ประกาศบัญชีรายการที่ดินและสิ่งปลูกสร้าง (ภ.ด.ส.๓) และแจ้งเจ้าของหรือผู้ครอบครองบัญชีที่ดินและสิ่งปลูกสร้าง (รายคน)	ภายในเดือน พฤศจิกายน
	๑.๔ ประชาชนตรวจสอบรายการที่ดินและสิ่งปลูกสร้างเพื่อขอแก้ไข	ธันวาคม
	๑.๕ กรมธนารักษ์จัดส่งข้อมูลราคาประเมินที่ดิน อปท. ประเมินราคาอัตราภาษีที่จัดเก็บ	มกราคม
	๑.๖ ประชาสัมพันธ์ขั้นตอนและวิธีการเสียภาษี	ธันวาคม- กุมภาพันธ์
	๑.๗ จัดทำบัญชีราคาประเมินที่ดินและสิ่งปลูก	มกราคม
	๑.๘ ประกาศบัญชีราคาประเมินทุนทรัพย์ที่ดินและสิ่งปลูกสร้าง	กุมภาพันธ์
	๑.๙ แจ้งผลการประเมินภาษี (ภ.ด.ส. ๗) (ลงทะเบียน)	ภายในเดือน กุมภาพันธ์
	๑.๑๐ รับคำร้องอุทธรณ์และแจ้งผลให้ทราบ	กุมภาพันธ์-เมษายน
ขั้นตอนที่ ๒	ดำเนินการจัดเก็บ	
	๑. รับชำระภาษี	มีนาคม– เมษายน
	๒. รับชำระภาษี เบี้ยปรับ และเงินเพิ่มเกินเวลา	พฤษภาคม - กันยายน
	กรณีปกติ	
	- รับชำระภาษี (ชำระภาษีในทันที หรือชำระภาษีกำหนดเวลา) (ภายในเดือนเมษายน)	มีนาคม- เมษายน
	กรณีพิเศษ	
	(๑) ชำระภาษีเกินเวลาที่กำหนด(เกิน ๑๕ วัน (๒) นับแต่วันที่ได้รับแจ้งหนังสือเตือน)	
	- รับชำระภาษี เบี้ยปรับ ร้อยละ ๔๐ และเงินร้อยละ ๑ ต่อเดือน ของจำนวนเงินภาษี เศษของเดือนับเป็น ๑ เดือน	พฤษภาคม - กันยายน
	(๒) ชำระภาษีภายในเวลาที่กำหนด (ไม่เกิน ๑๕ วัน) นับแต่วันที่ได้รับแจ้งหนังสือเตือน)	
	- รับชำระภาษี เบี้ยปรับ ร้อยละ ๒๐ และเงินร้อยละ ๑ ต่อเดือน ของจำนวนเงินภาษี เศษของเดือนับเป็น ๑ เดือน	พฤษภาคม - กันยายน
	(๓) ชำระภาษีก่อนได้รับหนังสือแจ้งเตือน	
	- รับชำระภาษี เบี้ยปรับ ร้อยละ ๑๐ และเงินร้อยละ ๑ ต่อเดือน ของจำนวนเงินภาษี เศษของเดือน	พฤษภาคม - กันยายน

ขั้นตอน	ขั้นตอนของกิจกรรม	ระยะเวลาที่ปฏิบัติ
	(๔) ผู้รับประเมินไม่พอใจในผลการประเมินภาษี	
	๑. รับคำร้องอุทธรณ์ขอให้ประเมินค่าภาษีใหม่ (ลงทะเบียนเลขที่รับ)	กุมภาพันธ์-เมษายน
	๒. ออกหมายเรียกให้มาชี้แจงหรือออกตรวจ	กุมภาพันธ์-มิถุนายน
	๓. ชี้ขาดและแจ้งผลให้ผู้ร้องทราบ	มีนาคม- กรกฎาคม
	๔. รับชำระภาษี เบี้ยปรับ และเงินเพิ่ม	มีนาคม– กันยายน
ขั้นตอนที่๓	**ประเมินผลและเร่งรัดการจัดเก็บ**	
	๑. ไม่ชำระภาษีภายในกำหนดเวลา	
	- เมื่อใกล้จะสิ้นสุดเวลาที่ประกาศกำหนดใหม่ ให้มีหนังสือแจ้งเตือนผู้ที่ยังไม่ชำระภาษี	พฤษภาคม
	- สำรวจบัญชีผู้ค้างชำระภาษีปัจจุบัน	พฤษภาคม - มิถุนายน
	- รับชำระภาษี กรณีผู้เสียภาษีชำระเกินกำหนด (มีเบี้ยปรับและเงินเพิ่ม)	
	- มีหนังสือแจ้งเตือนกรณีผู้ไม่มาชำระภาษีกำหนดเวลา	
	- ออกตรวจสอบ / ไปพบผู้ค้างชำระภาษี	
	- มีหนังสือแจ้งเตือนว่าจะดำเนินการยึด อายัดและขายทอดตลาดทรัพย์สิน(นิติกร)ตาม ม.๖๒ เมื่อพ้นเก้าสิบวันนับแต่วันที่ได้รับหนังสือแจ้งเตือน	กันยายน
	๒. รายงานผู้ค้างชำระภาษี ให้สำนักงานที่ดินทราบ	มิถุนายน
	๓. รายงานคำนวณภาษีที่ดินและสิ่งปลูกสร้าง ใหม่ คณะกรรมการภาษีฯ ประจำจังหวัดทราบ	มกราคม

แผนภูมิขั้นตอนการจัดเก็บภาษีที่ดินและสิ่งปลูกสร้าง

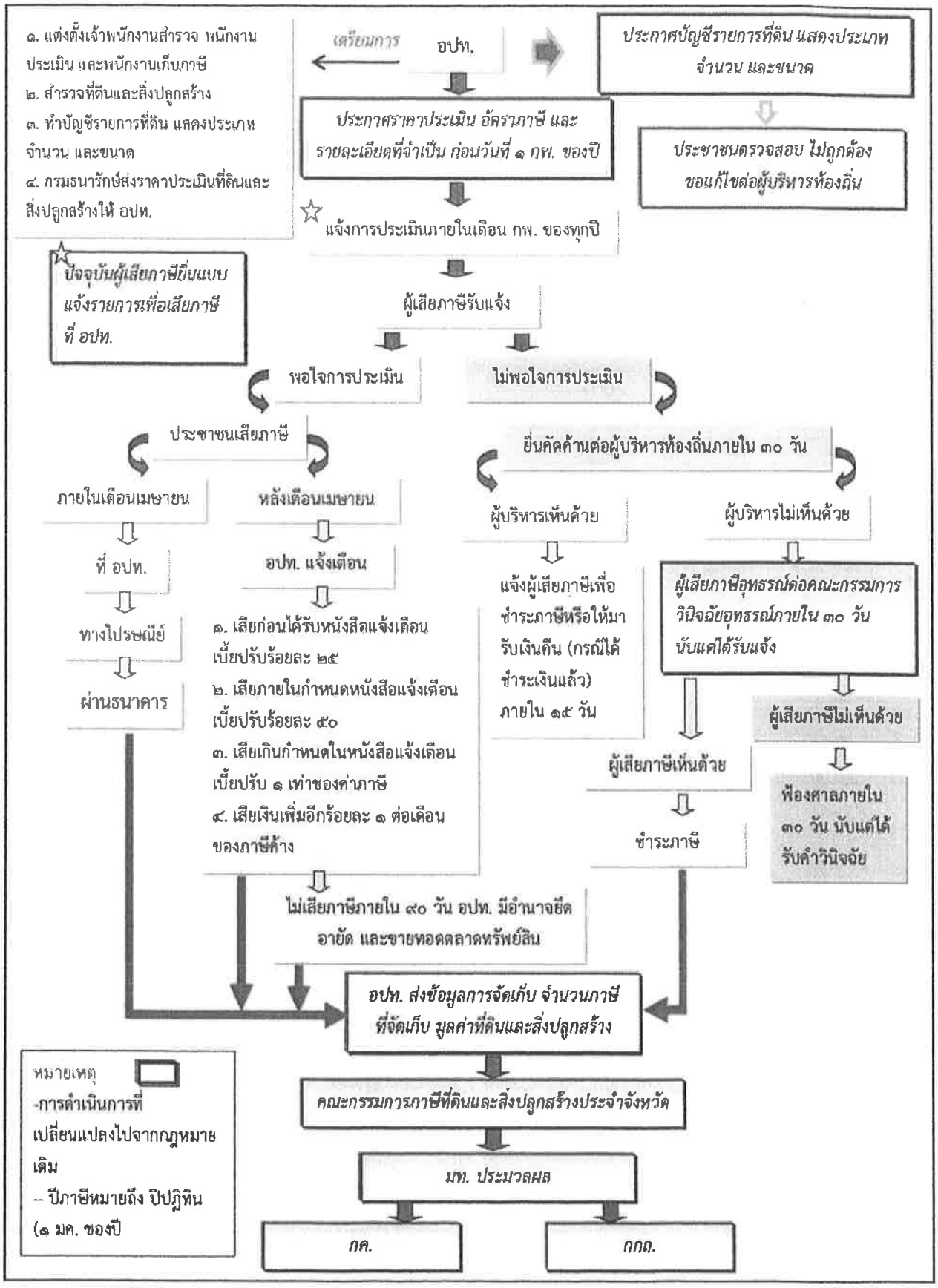

แผนปฏิบัติงานการจัดเก็บป้าย ประจำปีงบประมาณ ๒๕๗๐
องค์การบริหารส่วนตำบลทุ่งแก อำเภอเจริญศิลป์ จังหวัดสกลนคร

แยกปฏิบัติตามขั้นตอนของกิจกรรม

ขั้นตอน	ขั้นตอนของกิจกรรม	ระยะเวลาที่ปฏิบัติ
ขั้นตอนที ๑	**การเตรียมการ**	
	๑.๑ ตรวจสอบและคัดเลือกรายชื่อผู้อยู่ในเกณฑ์เสียภาษีปีงบประมาณ (บัญชีลูกหนี้ตามเกณฑ์ค้างรับ)	กันยายน
	๑.๒ สำรวจและจัดเตรียมแบบพิมพ์ต่างๆ	ตุลาคม
	๑.๓ ประชาสัมพันธ์ขั้นตอนและวิธีการเสียภาษี	ธันวาคม- กุมภาพันธ์
	๑.๔ จัดทำหนังสือแจ้งให้ผู้มีหน้าที่เสียภาษีทราบเพื่อยื่นแบบแสดงรายการทรัพย์สิน (ภ.ป.๑) และควรออกหนังสือเวียนแจ้งให้ทราบล่วงหน้าภาษีป้าย	ธันวาคม
ขั้นตอนที ๒	**ดำเนินการจัดเก็บ**	
	๒.๑ กรณีมีป้ายก่อนเดือนมีนาคม	
	- รับแบบแสดงรายการทรัพย์สิน (ภ.ป.๑) และตรวจสอบความถูกต้อง	มกราคม - มีนาคม
	- ประเมินค่าภาษีและกำหนดค่าภาษี/มีหนังสือแจ้งผลการประเมินภาษี (ภ.ป.๓)	มกราคม - เมษายน
	๒.๒ กรณีมีป้ายหลังเดือนมีนาคม	
	- รับแบบ ภ.ป.๑ และตรวจสอบความถูกต้อง	เมษายน - ธันวาคม
	- ประเมินค่าภาษีและมีหนังสือแจ้งผลการประเมิน (ภ.ป.๓)	เมษายน - ธันวาคม
	๒.๓ การชำระค่าภาษี	มีนาคม– กันยายน
	กรณีปกติ	
	- รับชำระภาษี (ชำระในวันยื่นแบบหรือชำระภาษีภายในกำหนดเวลา)	มกราคม - พฤษภาคม
	กรณีพิเศษ	
	(๑) ชำระภาษีเกินเวลาที่กำหนด (เกิน ๑๕ วัน) นับแต่วันที่ได้รับแจ้งผลการประเมิน	
	- รับชำระภาษีและเงินเพิ่ม	เมษายน - กันยายน
	(๒) ผู้ประเมินไม่พอใจในผลการประเมินภาษี	
	๑. รับคำร้องอุทธรณ์ขอให้ประเมินค่าภาษีใหม่ (แบบ ภ.ป.๔)	กุมภาพันธ์-พฤษภาคม
	๒. ออกหมายเรียกให้มาชี้แจงหรือออกตรวจสถานที่	กุมภาพันธ์-มิถุนายน
	๓. ชี้ขาดและแจ้งผลให้ผู้ร้องทราบ (แบบ ภ.ป.๕)	มีนาคม- กรกฎาคม

ขั้นตอน	ขั้นตอนของกิจกรรม	ระยะเวลาที่ปฏิบัติ
	๔. รับชำระภาษีและเงินเพิ่ม	มีนาคม- กันยายน
	๕. ปฏิบัติตามคำสั่งศาล (กรณีนำคดีไปสู่ศาล)	
หมายเหตุ กรณีป้ายหลังเดือนมีนาคม การยื่นแบบการประเมิน การชำระค่าภาษีและการอุทธรณ์ให้เดือนเมษายน-ธันวาคม		
ขั้นตอนที่ ๓	**ประเมินผลและเร่งรัดการจัดเก็บ**	
	๓.๑ ไม่ยื่นแบบแสดงรายการทรัพย์สิน (ภ.ป.๑) ภายในกำหนด	
	- มีหนังสือแจ้งเตือนผู้ที่ยังไม่ยื่นแบบ (เพื่อใกล้จะสิ้นสุดเวลาที่ประกาศกำหนดให้ยื่นแบบ)	มีนาคม
	- มีหนังสือแจ้งเตือนผู้ที่ไม่ยื่นแบบภายในกำหนดเวลา หรือผู้ที่ยังไม่ชำระภาษี	
	- ครั้งที่ ๑	พฤษภาคม
	- ครั้งที่ ๒	มิถุนายน
	- ครั้งที่ ๓	กรกฎาคม
	- รับชำระภาษี และเงินเพิ่มตามมาตรา ๒๕	เมษายน - กันยายน
	- แจ้งความต่อพนักงานสอบสวนฝ่ายปกครอง(อำเภอ) ส่งเรื่องให้นิติกร เพื่อดำเนินคดีแก่ผู้ไม่ยื่นแบบภ.ป.๑ ภายในกำหนด	กันยายน
	๓.๒ ยื่นแบบ ภ.ป.๑ แล้วแต่ไม่ยอมชำระภาษีภายในกำหนดเวลา	
	- มีหนังสือแจ้งเตือนผู้ที่ยังไม่ชำระภาษี	
	- ครั้งที่ ๑	พฤษภาคม
	- ครั้งที่ ๒	มิถุนายน
	- ครั้งที่ ๓	กรกฎาคม
	- รับชำระภาษีและเงินเพิ่ม	พฤษภาคม - กันยายน
	- ดำเนินการบังคับจัดเก็บภาษี (ยึด อายัด และขายทอดทรัพย์สิน) กรณีหลีกเลี่ยงไม่ยอมชำระภาษี	ตุลาคมเป็นต้นไป

แผนภูมิขั้นตอนการจัดเก็บภาษีป้าย

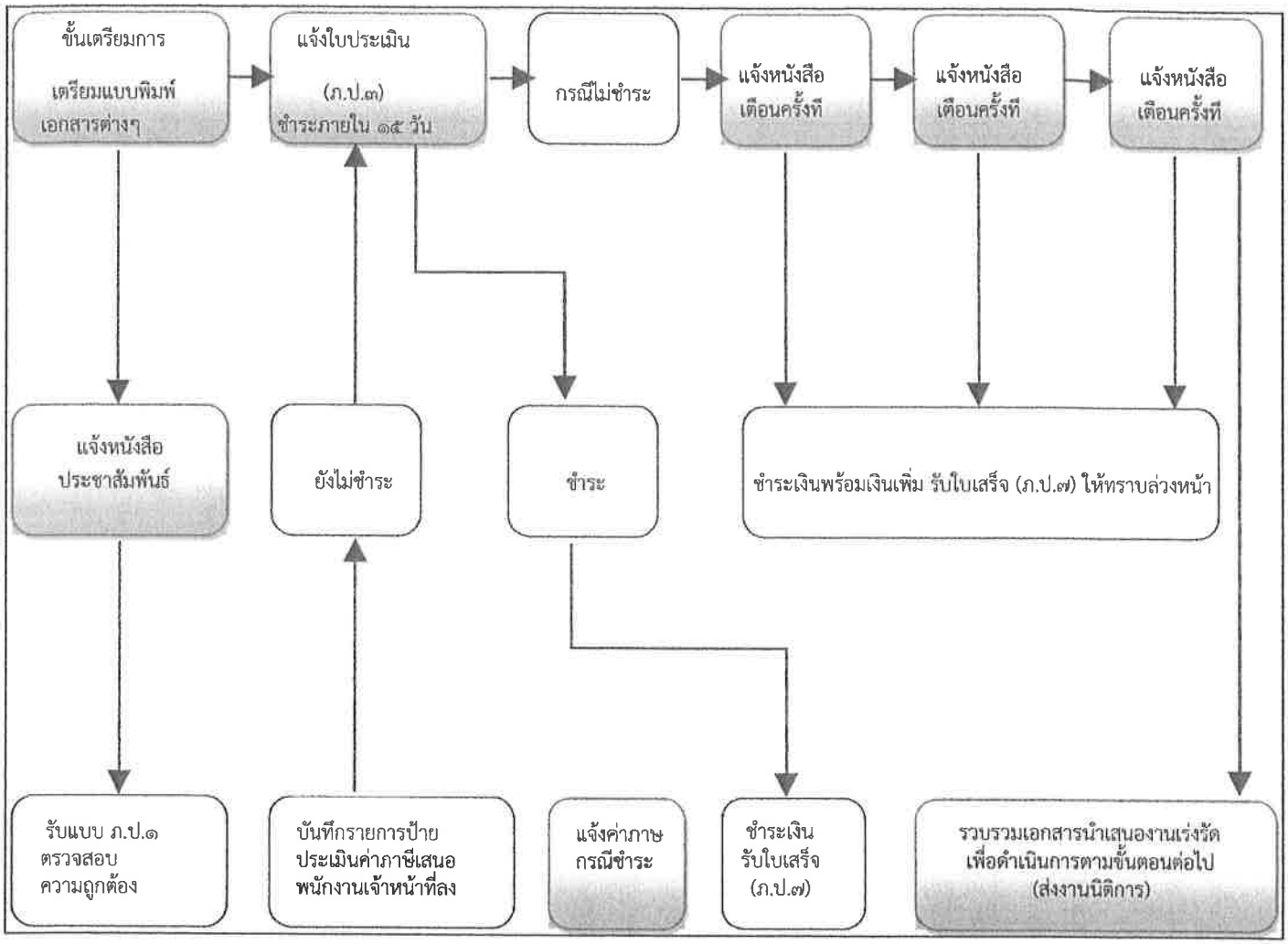

ขั้นตอนเกี่ยวข้องกับประชาชน

ขั้นตอนการปฏิบัติของเจ้าหน้าที

แผนปฏิบัติงานการบริการประชาชนนอกสถานที่ ประจำปีงบประมาณ ๒๕๗๐
องค์การบริหารส่วนตำบลทุ่งแก อำเภอเจริญศิลป์ จังหวัดสกลนคร

แยกปฏิบัติตามขั้นตอนของกิจกรรม

ขั้นตอน	ขั้นตอนของกิจกรรม	ระยะเวลาที่ปฏิบัติ
ขั้นตอนที่ ๑	**การเตรียมการ** ๑.๑ เตรียมสำรวจผู้ค้างชำระและติดตามเร่งรัดลูกหนี้ประเภทต่างๆ ตลอดจนจัดเตรียมเอกสาร เพื่อไว้ทำการจัดเก็บในปีงบประมาณ ๒๕๗๐	ตุลาคม-พฤศจิกายน
	๑.๒ ประชาสัมพันธ์จัดเก็บภาษีนอกสถานที่	มกราคม-เมษายน
ขั้นตอนที่ ๒	**ดำเนินการจัดเก็บ** ๒.๑ รับชำระภาษีที่ทำการองค์การบริหารส่วนตำบล และออกบริการนอกสถานที่	มกราคม – เมษายน
	๒.๒ รับชำระภาษี ที่ทำการองค์การบริหารส่วนตำบล	มกราคม - กันยายน

ตารางแผนดำเนินการจัดเก็บภาษีที่ดินและสิ่งปลูกสร้างขององค์กรปกครองส่วนท้องถิ่น ประจำปีงบประมาณ 2570

องค์การบริหารส่วนตำบลทุ่งแก อำเภอเจริญศิลป์ จังหวัดสกลนคร

ที่	การดำเนินการ	ปี 2569			ปี 2570												ปี 2571	
		ต.ค.	พ.ย.	ธ.ค.	ม.ค.	ก.พ.	มี.ค.	เม.ย	พ.ค.	มิ.ย.	ก.ค.	ส.ค.	ก.ย.	ต.ค.	พ.ย.	ธ.ค.	ม.ค.	ก.พ.
1	เตรียมฐานข้อมูลที่ดินและสิ่งปลูกสร้าง																	
2	แต่งตั้งพนักงานสำรวจ พนักงานประเมิน และพนักงานเก็บภาษี																	
3	สำรวจและจัดทำบัญชีรายการที่ดินและสิ่งปลูกสร้างเพิ่มเติม																	
4	ประกาศและจัดส่งบัญชีรายการที่ดินและสิ่งปลูกสร้างเพิ่มเติมให้ประชาชนตรวจสอบ																	
5	ประชาชนตรวจสอบรายการที่ดินและสิ่งปลูกสร้างเพื่อขอแก้ไข																	
6	ผู้บริหารท้องถิ่นตรวจความถูกต้อง และแจ้งผลผู้ร้องทราบภายใน 15 วัน																	
7	กรมธนารักษ์จัดส่งข้อมูลราคาประเมินให้องค์กรปกครองส่วนท้องถิ่น																	
8	องค์กรปกครองส่วนท้องถิ่นประกาศราคาประเมิน และอัตราภาษีที่จัดเก็บ																	
9	แจ้งการประเมินภาษี																	
10	รับชำระภาษี																	
11	มีหนังสือแจ้งเตือน ผู้ค้างชำระภาษีฯ																	
12	แจ้งรายการภาษีค้างชำระให้สำนักงานที่ดินสาขา																	
13	ติดตามเร่งรัดภาษีค้างชำระ																	
14	รวบรวมและจัดส่งข้อมูลการจัดเก็บภาษีที่ดินและสิ่งปลูกสร้างให้คณะกรรมการภาษีที่ดินและสิ่งปลูกสร้างประจำจังหวัด																	



ประกาศองค์การบริหารส่วนตำบลทุ่งแก

เรื่อง แผนการจัดเก็บภาษีและพัฒนารายได้ ประจำปีงบประมาณ ๒๕๗๐

ด้วยองค์การบริหารส่วนตำบลทุ่งแก ได้ดำเนินการจัดทำแผนการจัดเก็บภาษีและพัฒนารายได้ ประจำปีงบประมาณ ๒๕๗๐ เพื่อให้การจัดเก็บภาษีอากรตามพระราชบัญญัติภาษีที่ดินและสิ่งปลูกสร้าง พ.ศ. ๒๕๖๒ และพระราชบัญญัติภาษีป้าย พ.ศ. ๒๕๑๐ และที่แก้ไขเพิ่มเติม (ฉบับที่ ๒) พ.ศ. ๒๕๖๔ ซึ่งกำหนดให้องค์การบริหารส่วนตำบล เป็นหน่วยงานบริหารราชการแผ่นดินที่มีหน้าที่ดำเนินการจัดเก็บภาษีอากร และตามหนังสือกรมส่งเสริมการปกครองท้องถิ่น ที่ มท ๐๘๐๘.๓/ ว ๓๔๓๑ ลงวันที่ ๑๙ ตุลาคม ๒๕๕๒ เรื่อง แนวทางการพัฒนาประสิทธิภาพการจัดเก็บรายได้ขององค์กรปกครองส่วนท้องถิ่น ดำเนินการจัดเก็บภาษีดังกล่าวเพื่อเป็นการเพิ่มประสิทธิภาพการปฏิบัติงานด้านการจัดเก็บภาษีและเร่งรัดการจัดเก็บภาษีขององค์การบริหารส่วนตำบล เป็นไปด้วยความเรียบร้อยถูกต้องทันตามกำหนดระยะเวลาและเก็บรายได้ให้มีประสิทธิภาพ จึงได้กำหนดแผนการจัดเก็บภาษีและพัฒนารายได้ โดยกำหนดผู้รับผิดชอบ ระยะเวลาการเสียภาษี ขั้นตอนการดำเนินการ ช่วงเวลาดำเนินการจัดเก็บ องค์การบริหารส่วนตำบลทุ่งแก จึงขอประกาศใช้แผนการจัดเก็บภาษีและพัฒนารายได้ ประจำปีงบประมาณ พ.ศ. ๒๕๗๐ ตามเอกสารแนบท้ายประกาศนี้

จึงประกาศให้ทราบโดยทั่วกัน

ประกาศ ณ วันที่ ๙ เดือน ตุลาคม พ.ศ. ๒๕๖๙

(นายวิจารณ์ มุทาพร)
นายกองค์การบริหารส่วนตำบลทุ่งแก